

LAPORAN KEUANGAN TAHUN 2022 Audited

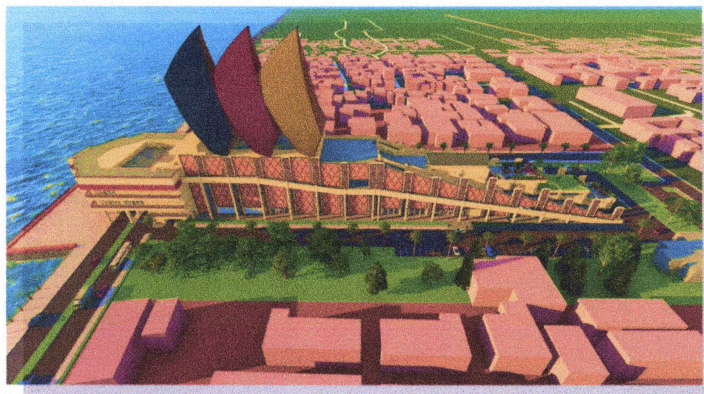

**DINAS BINA MARGA, CIPTA KARYA, dan
TATA RUANG
PROVINSI SUMATERA BARAT**

PEMERINTAH PROVINSI SUMATERA BARAT
SKPD : DINAS BINA MARGA, CIPTA KARYA DAN TATA RUANG
LAPORAN REALISASI ANGGARAN PENDAPATAN DAN BELANJA DAERAH (AUDITED)
TAHUN 2022 dan 2021

Uraian	Anggaran 2022	Realisasi 2022	%	Tahun 2021
PENDAPATAN				
PENDAPATAN ASLI DAERAH				
Pajak Daerah				
Retribusi Daerah	2,112,503,000.00	1,557,442,000.00	73.72	594,726,000.00
Lain-lain PAD yang Sah				
Jumlah Pendapatan Asli Daerah	2,112,503,000.00	1,557,442,000.00	73.72	594,726,000.00
JUMLAH PENDAPATAN				
BELANJA				
BELANJA OPERASI				
Belanja Pegawai	30,651,794,099.00	30,129,925,470.00	98.30	18,411,831,993.00
Belanja Barang dan Jasa	66,204,589,766.00	64,741,410,317.28	97.79	66,106,856,856.40
Jumlah Belanja Operasi	96,856,383,865.00	94,871,335,787.28	97.95	84,518,688,849.40
BELANJA MODAL				
Belanja Tanah	7,172,700,000.00	7,168,525,850.00	99.94	5,867,948,390.00
Belanja Peralatan dan Mesin	4,005,860,827.00	3,581,594,813.90	89.41	2,724,901,000.00
Belanja Gedung dan Bangunan	46,003,980,812.00	43,204,892,589.88	93.92	73,831,407,182.00
Belanja Jalan, Irigasi dan Jaringan	216,148,558,791.00	201,699,355,008.20	93.32	157,613,706,302.35
Belanja Aset Tetap Lainnya	-	-		-
Jumlah Belanja Modal	273,331,100,430.00	255,654,368,261.98	93.53	240,037,962,874.35
JUMLAH BELANJA	370,187,484,295.00	350,525,704,049.26	94.69	324,556,651,723.75
SURPLUS / DEFISIT	(368,074,981,295.00)	(348,968,262,049.26)	94.81	(323,961,925,723.75)

Kepala Dinas

ERASUKMA MUNAF, ST, MM

Pembina Utama Muda, IV/c
NIP.19720925 199803 1 003

PEMERINTAH PROVINSI SUMATERA BARAT
SKPD : DINAS BINA MARGA, CIPTA KARYA DAN TATA RUANG
LAPORAN OPERASIONAL (AUDITED)
PER 31 DESEMBER 2022

Uraian	2022	2021
KEGIATAN OPERASIONAL		
PENDAPATAN		
PENDAPATAN ASLI DAERAH		
Pajak Daerah-LO		
Retribusi Daerah-LO	1,557,442,000.00	-
Hasil Pengelolaan Kekayaan Daerah Yang Dipisahkan-LO		
Lain-lain PAD yang Sah-LO		
Jumlah Pendapatan Asli Daerah	1,557,442,000.00	-
JUMLAH PENDAPATAN		
BEBAN		
BEBAN OPERASI		
Beban Pegawai	30,129,925,470.00	-
Beban Barang dan Jasa	60,395,919,666.23	-
Beban Penyusutan dan Amortisasi	224,357,582,107.58	-
Beban Penyisihan Piutang	-	-
JUMLAH BEBAN	314,883,427,243.81	-
JUMLAH SURPLUS/DEFISIT OPERASIONAL	314,883,427,243.81	-
SURPLUS/DEFISIT LO	(313,325,985,243.81)	-

Kepala Dinas

ERASUKMA MUNAF, ST, MM
Pembina Utama Muda, IV/c
NIP.19720925 199803 1 003

PEMERINTAH PROVINSI SUMATERA BARAT
 SKPD : DINAS BINA MARGA, CIPTA KARYA DAN TATA RUANG
 LAPORAN PERUBAHAN EKUITAS (AUDITED)
 PER 31 DESEMBER 2022

Nomor	Uraian	2022	2021
1	Ekuitas Awal	1,876,816,149,432.62	-
2	Koreksi Ekuitas	137,945,348,811.49	1,781,116,655,063.73
3	Surplus/Defisit LO	(313,325,985,243.81)	(228,262,431,354.86)
4	Dampak Kumulatif Perubahan Kebijakan/Kesalahan Mendasar	-	-
5	RK PPKD	348,968,262,049.26	323,961,925,723.75
6	Ekuitas Akhir	2,050,403,775,049.56	1,876,816,149,432.62

Kepala Dinas



ERASUKMA MUNAF, ST, MM

Pembina Utama Muda, IV/c

NIP.19720925 199803 1 003

PEMERINTAH PROVINSI SUMATERA BARAT
SKPD : DINAS BINA MARGA, CIPTA KARYA DAN TATA RUANG
NERACA (AUDITED)

Per Tanggal 31 Desember 2022 dan 2021

Uraian	2022	2021
ASET		
ASET LANCAR	69,050,846,437.51	71,898,573,701.63
Kas dan Setara Kas	-	-
Kas di Bendahara Penerimaan	-	-
Kas di Bendahara Pengeluaran	-	-
Beban Dibayar Dimuka	57,835,500.00	4,956,280,946.67
Beban Dibayar Dimuka	57,835,500.00	4,956,280,946.67
Beban Dibayar Dimuka	57,835,500.00	4,956,280,946.67
Persediaan	68,993,010,937.51	66,942,292,754.96
Barang Pakai Habis	68,993,010,937.51	66,942,292,754.96
Bahan	4,183,916,270.55	1,425,536,900.00
Bahan Bangunan dan Konstruksi	4,183,916,270.55	1,408,714,600.00
Bahan Kimia	-	16,822,300.00
Suku Cadang	36,376,187.00	65,042,347.00
Suku Cadang Alat Besar	36,376,187.00	65,042,347.00
Alat/Bahan Untuk Kegiatan Kantor	52,927,839.00	48,174,267.00
Alat Tulis Kantor	1,483,500.00	48,174,267.00
Kertas dan Cover	2,813,500.00	-
Bahan Cetak	35,203,600.00	-
Bahan Komputer	12,489,400.00	-
Alat/Bahan Untuk kegiatan Kantor Lainnya	937,839.00	-
Persediaan untuk Dijual/Diserahkan	64,719,790,640.96	65,403,539,240.96
Persediaan untuk Dijual/Diserahkan	64,719,790,640.96	65,403,539,240.96
Jumlah Aset Lancar	69,050,846,437.51	71,898,573,701.63
ASET TETAP	1,936,745,639,075.00	1,760,028,662,221.97
Tanah	459,575,256,488.06	452,798,172,212.06
Peralatan dan Mesin	92,134,429,565.50	88,553,389,751.60
Gedung dan Bangunan	133,205,039,277.00	132,538,047,668.00
Jalan,Irigasi dan Jaringan	4,612,701,750,638.47	4,006,142,463,865.32
Aset Tetap Lainnya	13,332,166,730.44	16,635,189,945.36
Konstruksi Dalam Pengerjaan	679,204,581,820.45	617,963,171,671.30
Akumulasi Penyusutan	(4,053,407,585,444.92)	(3,554,601,772,891.67)
Jumlah Aset Tetap	1,936,745,639,075.00	1,760,028,662,221.97
ASET LAINNYA	44,609,834,037.05	44,893,957,109.02
Aset Tidak Berwujud	13,093,627,594.50	13,093,627,594.50
Akumulasi Amortisasi Aset Tidak Berwujud	(12,252,495,132.00)	(11,972,117,644.50)
Aset Tidak Bermanfaat	34,685,890,317.78	34,685,890,317.78
Akumulasi Penyusutan Aset Tidak Bermanfaat	(4,219,421,698.07)	(4,215,676,113.60)
Aset Lain-lain	13,302,232,954.84	13,302,232,954.84
Akumulasi Penyusutan Aset Lain-lain	-	-
Jumlah Aset Lainnya	44,609,834,037.05	44,893,957,109.02
JUMLAH ASET	2,050,406,319,549.56	1,876,821,193,032.62
KEWAJIBAN		
KEWAJIBAN JANGKA PENDEK	2,544,500.00	5,043,600.00
Utang Perhitungan Pihak Ketiga (PFK)	-	-
Pendapatan Diterima Dimuka	-	-
Utang Belanja	2,544,500.00	5,043,600.00
Utang Belanja Pegawai	-	-
Utang Belanja Barang dan Jasa	2,544,500.00	5,043,600.00
Utang Belanja Modal	-	-
Utang Jangka Pendek Lainnya	-	-
Utang Jangka Pendek Lainnya	-	-
Jumlah Kewajiban Jangka Pendek	2,544,500.00	5,043,600.00
JUMLAH KEWAJIBAN	2,544,500.00	5,043,600.00
EKUITAS		
EKUITAS	2,050,403,775,049.56	1,876,816,149,432.62
Ekuitas	1,701,435,513,000.30	1,552,854,223,708.87
Ekuitas	2,014,761,498,244.11	1,781,116,655,063.73
Surplus/Defisit-LO	(313,325,985,243.81)	(228,262,431,354.86)
Ekuitas SAL	-	-
Perubahan SAL	348.968.262.049,26	323,961,925,723.75

Uraian	2022	2021
Surplus/Defisit - LRA	(348.968.262.049,26)	(323,961,925,723.75)
Ekuitas Untuk Dikonsolidasikan	348,968,262,049.26	323,961,925,723.75
RK PPKD	348,968,262,049.26	323,961,925,723.75
Ekuitas Dana Lancar		
Surplus/Defisit	-	-
Pendapatan yang ditangguhkan		
Cadangan Piutang		
Cadangan Persediaan		
Dana Yang Harus Disediakan untuk Pembayaran Utang Jk Pendek	-	-
Ekuitas Dana Investasi		
Diinvestasikan dalam Aset Tetap	-	-
Diinvestasikan dalam aset Lainnya	-	-
JUMLAH EKUITAS	2,050,403,775,049.56	1,876,816,149,432.62
JUMLAH KEWAJIBAN DAN EKUITAS	2,050,406,319,549.56	1,876,821,193,032.62



 Kepala Dinas

ERASUKMA MUNAF, ST, MM
 Pembina Utama Muda, IV/c
 NIP.19720925 199803 1 003